

MODULARIO
F. - Cat. S. T. - 215



MINISTERO DELLE FINANZE
DIREZIONE GENERALE DEL CATASTO E DEI SERVIZI TECNICI ERARIALI

Mod. B (Nuovo Catasto Edilizio Urbano)

Lire
20

NUOVO CATASTO EDILIZIO URBANO

(R. DECRETO-LEGE 13 APRILE 1939, N. 652)

Planimetria dell'immobile situato nel Comune di SANTA MARINELLA Via PUNICO 46-G

Ditta "GLANA" Immobiliare s.r.l. Roma

Allegata alla dichiarazione presentata all'Ufficio Tecnico Erariale di Roma

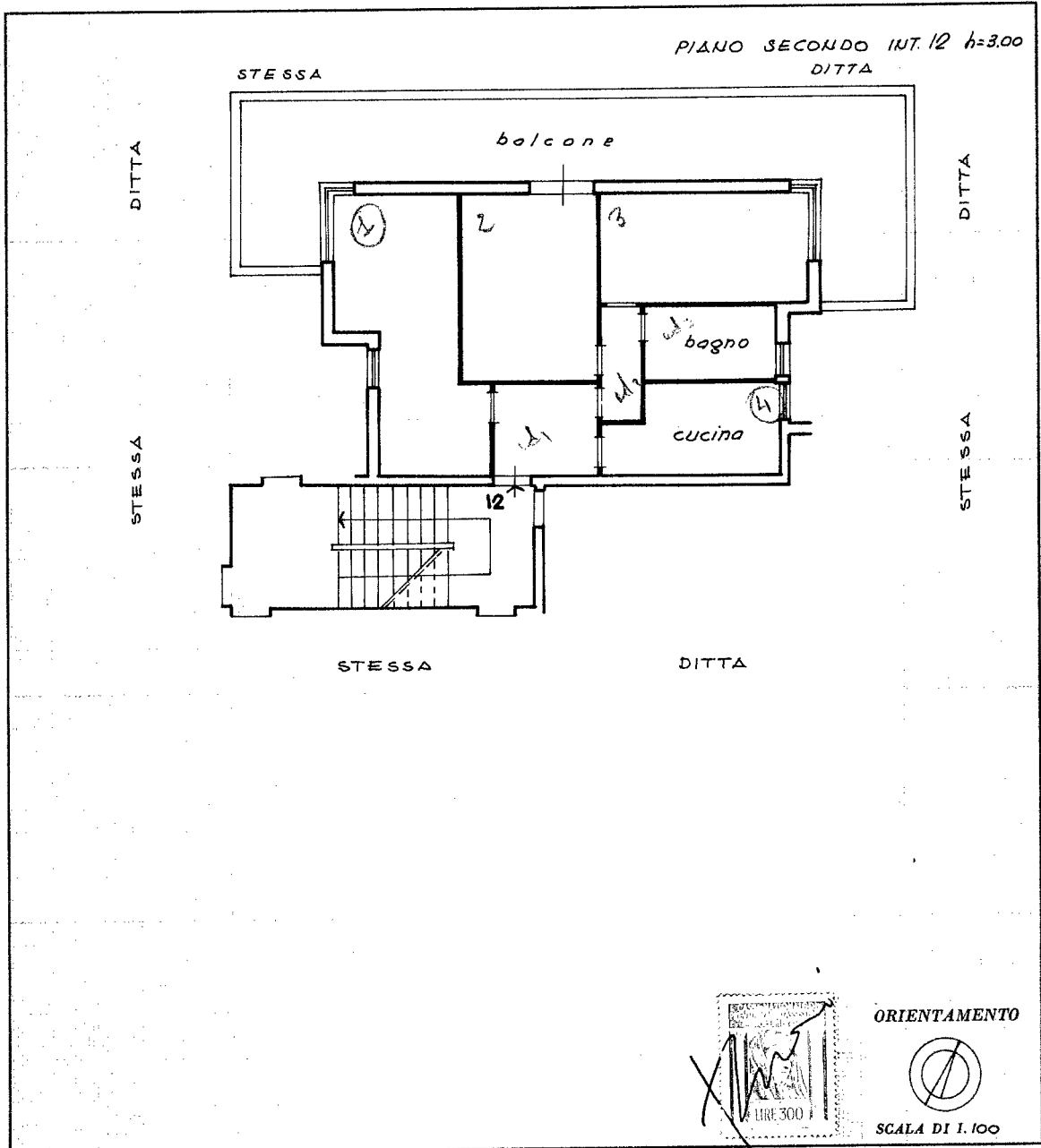

SPAZIO RISERVATO PER LE ANNOTAZIONI D'UFFICIO

UFF. TECNICO ERARIALE
ROMA SEZIONE IV

002552 - 310000

V. REGIO CALABRIA 54

PROV. ROMA

N. 2876

Compilata dal GEOM. ANTONIO PICCIONI
(Titolo, nome e cognome del tecnico)

scritto all'Albo de GEOM. n. 2876
della Provincia di Roma

DATA 13-7-1978

Firma: [Signature]

Ultima planimetria in atti